# Olistic©

## Next

DE

WAS IST OLISTIC NEXT?

# **Olistic Next** ist ein Nahrungsergänzungsmittel mit aktiven natürlichen Inhaltsstoffen, wie Vitaminen, Mineralien, Aminosäuren und pflanzlichen Extrakten.

Die multifaktorielle Formel von **Olistic Next** nährt das Haar von innen und **schützt es vor oxidativem Stress**. Es verleiht ihm **Vitalität** und trägt zu dessen **Langlebigkeit** bei. Gleichzeitig unterstützt es das allgemeine Wohlbefinden.

Das **Trinkformat** erleichtert die Absorption und ist praktisch für unterwegs.

---

# Wie wird **Olistic Next** eingenommen?

- Vor dem Trinken schütteln.
- Wir empfehlen die Einnahme nach dem Frühstück oder Mittagessen

- Du kannst direkt aus dem Vial trinken oder es mit Wasser oder Saft verdünnen
- Wir empfehlen die Einnahme von 1 täglichen Dosis für mindesten 3 Monate. Nach 6-monatiger Einnahme wurden optimale Ergebnisse sichtbar.
- Olistic **Next** wurde für eine langfristige Einnahme entwickelt. Wenn du möchtest, kannst du nach 6 monatiger Einnahme einen Monat lang pausieren.

---

# Das solltest du vor der Einnahme von Olistic Next wissen

NATÜRLICH & VEGAN

MINDESTALTER 18 JAHRE

GLUTENFREI

## Warnhinweise

- Die ausdrücklich empfohlene Tagesdosis sollte nicht überschritten werden.
- Nahrungsergänzungsmittel sollten nicht als Ersatz für eine abwechslungsreiche und ausgewogene Ernährung sowie einen gesunden Lebensstil verwendet werden.
- Darf nicht von schwangeren oder stillenden Frauen eingenommen werden.

- Nicht für Säuglinge, Kinder oder Jugendliche unter 18 Jahren geeignet.
- Außerhalb der Reichweite von kleinen Kindern aufbewahren.
- Da das Produkt natürliche Inhaltsstoffe enthält, kann es in seltenen Fällen bei empfindlichen Personen zu Magen-Darm-Beschwerden oder Hautreaktionen führen. In solchen Fällen sollte die Einnahme abgebrochen werden.
- Nicht einnehmen bei bekannten Unverträglichkeiten und/oder Allergien gegen einen der Inhaltsstoffe.
- Nicht einnehmen, wenn am selben Tag andere Nahrungsergänzungsmittel mit Astaxanthinestern konsumiert werden.
- Konsultiere deinen Arzt oder Apotheker, wenn du Medikamente einnimmst.
- Die Verwendung bei Personen, die gerinnungshemmende Medikamente einnehmen, ist nicht empfohlen.

### Aufbewahrung

- Die Packung kühl und trocken lagern.

# Wirksame Inhaltsstoffe für die Haargesundheit

1.

**Ubiquinol Q10**

Ist die bioactive Form

2.

**Kupfer**

Trägt zu einer normalen des Coenzyms Q10.

Haarpigmentierung bei.

3.

**Salbei**

Unterstützt bei Symtomen der Menopause.

4.

**Ashwagandha Sensoril®**

5.

**Boswellia serrata**

Ist besonders reich an wertvollen Boswelliasäuren.

6.

**Resveratrol**

*Polygonum cuspidatum* enthält eine hohe Konzentration an Resveratrol.

7.

8.

**Epilobium parviflorum**

Trägt zum körperlichen Wohlbefinden bei.

**Kürbiskerne**

Sind reich an essentiellen Fettsäuren.

9.

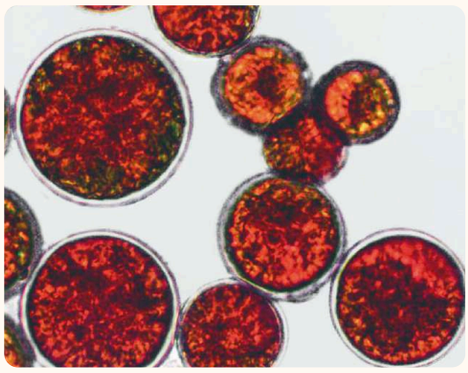

**Astaxanthin**

Wirksames Antioxidans, das dabei hilft freie Radikale im Körper zu kontrollieren.

10.

**Keratin- und Kollagen-Aminosäuren**

Aminosäuren, die die Strukturbausteine der Proteine Keratin und Kollagen, den Hauptbestandteilen von Haaren und Haut bilden.

Die Formel enthält über 35 hochqualitative natürliche Inhaltsstoffe.

# Zusammensetzung

| | Tagesdosis (25 ml) | %VRN* |
|---|---|---|
| | | |
| Sägepalme (*Serenoa repens*) | 256 mg | |
| Pygeum (*Prunus africana*) | 100 mg | |
| Kürbiskerne (*Cucurbita pepo*) | 200 mg | |
| *Epilobium parviflorum* | 100 mg | |
| | | |
| Vitamin A | 800 µg RE | 100 % |
| Folsäure | 200 µg | 100 % |
| Vitamin C | 80 mg | 100 % |
| Vitamin D3 | 5 µg | 100 % |
| Vitamin K2 | 75 µg | 100 % |
| Biotin | 3000 µg | 6000 % |
| Zink | 10 mg | |
| Eisen | 11 mg | 78,5 % |
| Selen | 55 µg | 100 % |
| Jod | 75 µg | 50 % |
| Kollagen-Vorläufer-Aminosäuren (Glycin 204 mg, L-Prolin 120,6 mg, L-Hydroxyprolin 107,4 mg, L-Alanin 78,6 mg, L-Serin 29,4 mg, L-Leucin 24,6 mg, L-Phenylalanin 23,4 mg und L-Isoleucin 12 mg) | 600 mg | |
| Keratin-Vorläufer-Aminosäuren (L-Arginin 120,91 mg, L-Lysin 43,95 mg und L-Tyrosin 35,14 mg) | 200 mg | |
| L-Cystein | 100 mg | |
| L-Methionin | 50 mg | |
| Hyaluronsäure | 50 mg | |
| Schachtelhalm (*Equisetum arvense*) | 50 mg | |
| Hirse (*Panicum miliaceum*) | 50 mg | |
| *Lactobacillus reuteri tyndallisiert* | 3,33 mg | |
| *Lactobacillus paracaseityndallisiert* | 3,33 mg | |
| *Lactobacillus paracasei tyndallisiert* | 3,33 mg | |
| | | |
| *Kurkuma Cursol® (Curcuma longa)* | 100 mg | |
| Schwarzkümmel (*Nigella sativa*) | 50 mg | |
| *Boswellia serrata* | 25 mg | |
| | | |
| Vitamin E | 15 mg α-TE | 125 % |
| Resveratrol | 19,6 mg | |
| Blaubeere (*Vaccinium myrtillus*) | 40 mg | |
| *Haematococcus pluvialis (Astaxanthin)* | 10 mg | |
| | | |
| Ashwagandha Sensoril® (*Withania somnifera*) | 100 mg | |

| | | |
|---|---|---|
| Kupfer | 1 mg | 100 % |
| Salbei (*Salvia officinalis*) | 100 mg | |
| Ubiquinol Q10 | 10 mg | |

*Nährstoffbezugswerte für die tägliche Zufuhr gemäß EU-Verordnung 1169/2011

# Inhalt und zusätzliche Informationen

- Enthält 28 trinkbare Dosen á 25 ml.
- Der Gesamtinhalt der Packung beträgt 700 ml.
- **Olistic Next** ist eine trinkbare Formel und hat durch die natürlichen Inhaltsstoffe eine dunkle Farbe.

Olistic©

Olistic Research Labs, S.L.
Krausenstraβe 9-10
10117 Berlin, Germany
Tel. +34 932 207 848
support@olisticscience.com

**Olistic Women**
PZN – 19065433

**Olistic Men**
PZN – 19065456

**Olistic Next**
PZN – 19345397

Referenznummer der letzten Aktualisierung dieses Dokumentes:
**1739314800**